



ŠIS

powered by  **iDempiere**
Open Source ERP System

Rýchly návod na novú verziu

ŠIS SPK

iDempiere

Základné informácie

Aplikácia beží naďalej na pôvodnej adrese <https://ad.opk.sk:8443/webui/>

Užívateľské meno a heslo je totožné ako v pôvodnej verzii.

Odporúčaným prehliadačom naďalej ostáva Mozilla Firefox (verzia 41+), s Adobe Acrobat Readerom (verzia 10+), ktorý bez problémov dokáže tlačiť v rozmere kartičky. (PL)

Táto príručka obsahuje vybrané nové funkcie, ktoré Vám uľahčia prácu s novou verziou bez nutnosti opísať všetky zmeny a novinky. Metodika zostáva nezmenená, ale navigácia bola optimalizovaná. Po celkovom preklopení všetkých okien bude pôvodný manuál prerobený. Metodika a postupy zo starého manuálu sú platné aj v tejto verzii ŠIS. Pôvodný manuál je na stránke www.polovnickakomora.sk/pl.html

Nová lišta nástrojov

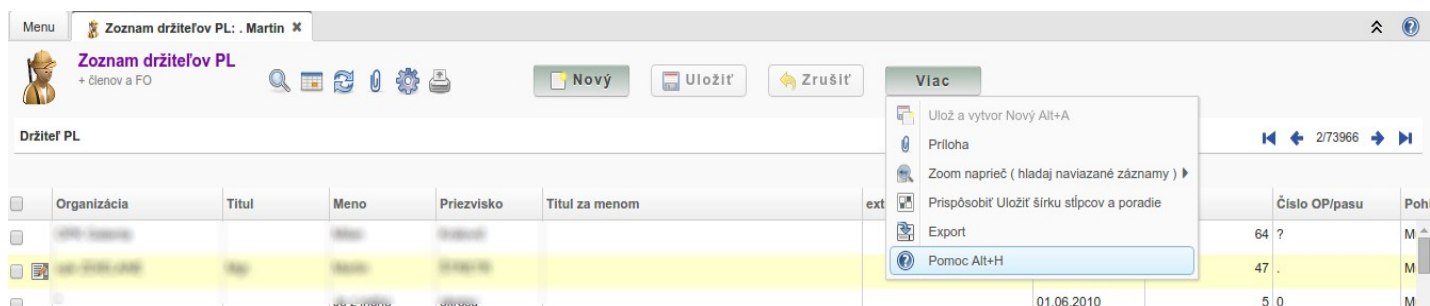

Menej ikoniek zjednoduší hľadanie funkcií, často používané boli prerobené na tlačidlo s popisom, menej používané funkcie boli schované pod tlačidlo Viac a nepoužívané boli úplne schované.

Často používané ikonky (tlačídlá):



Nový záznam, **Uložiť** záznam a **Zrušiť** zmeny. Fungujú rovnako v každom okne, použiteľné sú vždy zvýraznené zeleným prechodom. Keď zmeníte niektorú kolónku, aktivuje sa Uložiť a Zrušiť. Nový záznam môžete vytvoriť, len ak uložíte zmenené údaje alebo zrušíte zmeny.

Štandardné ikonky



Hľadať, Zobrazenie, Obnoviť, Príloha, Extra, Tlačiť.

Po kliknutí na **Filter** a vyplnení hľadanych hodnôt ikonka lupy zostáva zatlačená, čo znamená, že obsah okna je limitovaný na hľadané hodnoty.

Zobrazenie slúži na prepnutie pohľadu tabuľky a konkrétneho záznamu.

Obnoviť slúži na aktualizáciu záznamu, napr. po úprave držiteľa, keď chcete aktualizovať PL, aby zobrazil nové meno, číslo OP v príslušnej kolónke.

Príloha slúži na pripojenie externého dokumentu, obrázku ku konkrétnemu záznamu. Každý záznam môže mať viacero príloh, keď je súbor pripojený, ikonka prílohy je stlačená (rovnako ako pri lupe).

Extra ikonka schováva niektoré tlačidlá, ktoré sú v konkrétnom okne. Tlačidlá pod touto ikonkou sú iné v každom okne.

Tlačiť slúži na vytlačenie konkrétneho záznamu. V prípade, že záznam neobsahuje vytlačiteľnú informáciu, ikonka je šedá.

Málo používané ikony

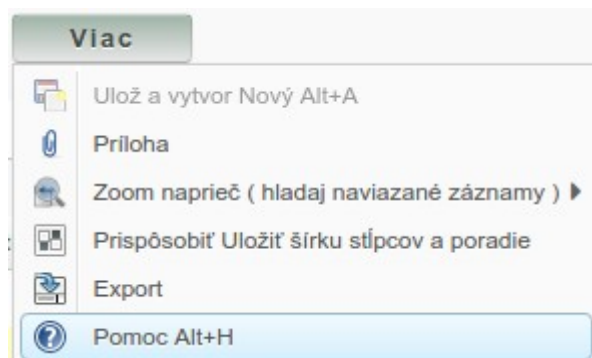

Tieto ikony sú schované pod tlačidlom **Viac**. Zaujímavé sú ikony **Prispôbiť** a **Export**. Pomocou prispôbiť v tabuľkovom zobrazení môžete uložiť šírku stĺpcov natrvalo, tak zviditeľníte údaje v tabuľke. Cez export môžete uložiť obsah okna do napr. do excelovej tabuľky.

Navigácia medzi záznamami

V prípade, že v okne máte viacero záznamov, pre posun na ďalší, predchádzajúci, posledný al. prvý záznam, použite nasledovné ikony:



medzi šípkami sa zobrazuje vybraný záznam a celkový počet záznamov (ktoré vyhovujú filtru, keď je zadaný)

V prípade, že je v okne viac ako 100 záznamov, dole pod tabuľkou sa zobrazia ďalšie tlačidlá na listovanie medzi stranami, ale len v tabuľkovom zobrazení. Význam šípkov je podobný ako pri konkrétnom zázname. Prvá strana, predchádzajúca strana, ďalšia strana a posledná strana.



| Adresa | Držiteľ PL | Adresa | Platná adresa | spracovaný | Organizácia |
|--------|------------|--------|---------------|------------|-------------|
| | | | | | |

Podkarty

V novej verzii stará stredná lišta s podkartami uprostred bola presunutá do spodnej časti okna, kde zaberá menej miesta a zároveň môže obsahovať jednoduchý náhľad údajov na podkarte.

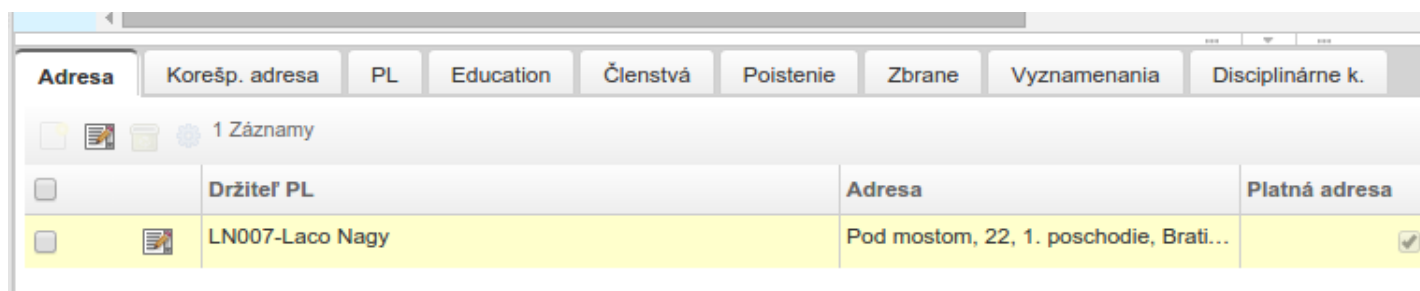

| | Držiteľ PL | Adresa | Platná adresa |
|--------------------------|-----------------|--|-------------------------------------|
| <input type="checkbox"/> | LN007-Laco Nagy | Pod mostom, 22, 1. poschodie, Brati... | <input checked="" type="checkbox"/> |

Údaj na podkarte môžete editovať dvojklikom na konkrétny riadok alebo ikonkou na začiatku riadku. Pri editácii podkarty sa záznam otvorí do celého okna. Toto zobrazenie je rekurzívne, vrátiť sa na hlavnú kartu môžete kliknutím na prvý záznam na navigačnej lište.

Táto navigačná lišta sa zobrazuje hore pod dekoračnou ikonou okna len na podkartách a vyzerá nasledovne:

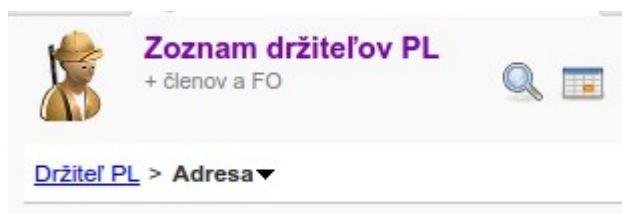

jednotlivé podkarty sú oddelené znakom >

na hlavnú kartu sa dostanete kliknutím na prvú položku v tomto zozname.

Filter

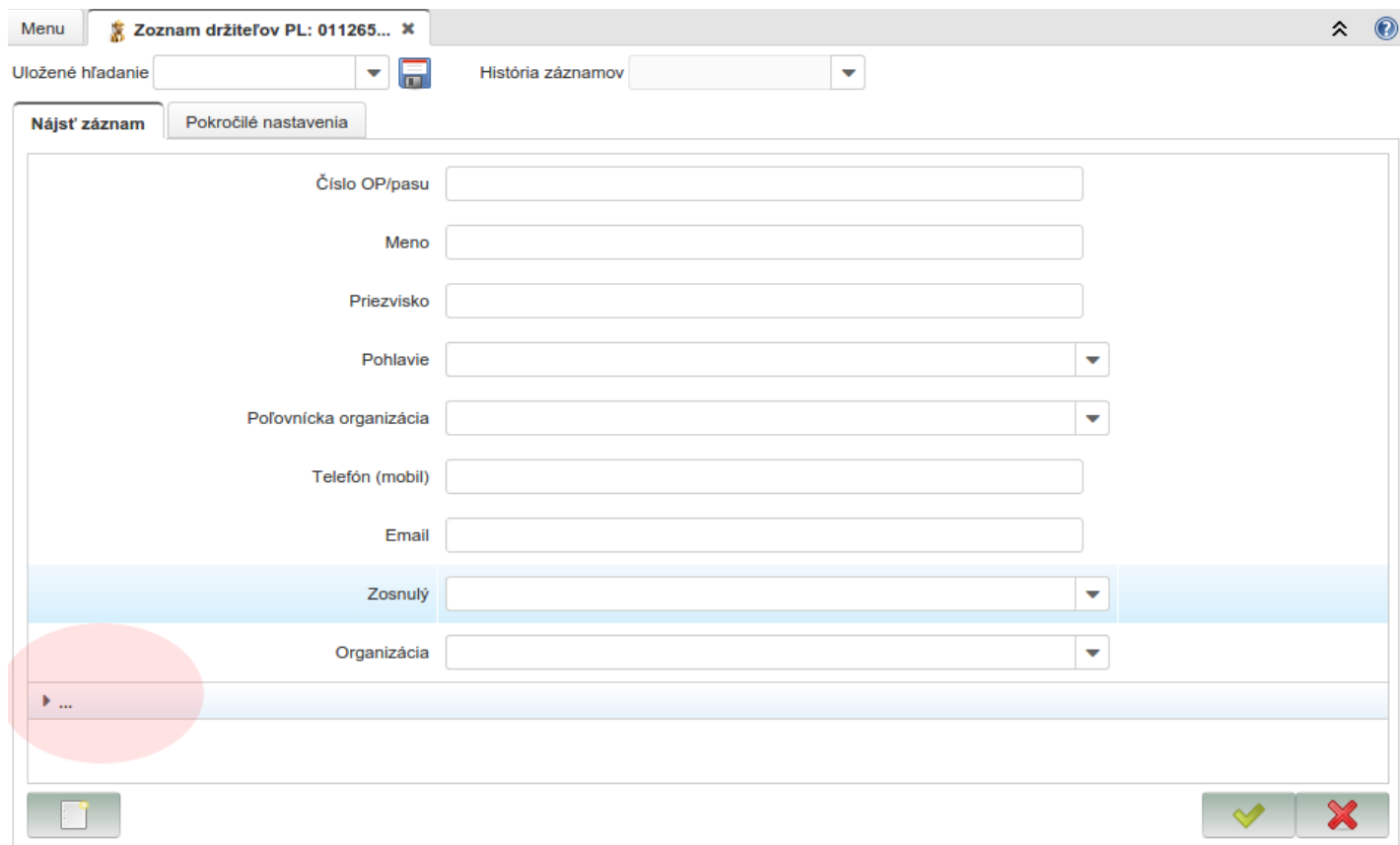

Uložené hľadanie  História záznamov

Nájsť záznam

Číslo OP/pasu

Meno

Priezvisko

Pohlavie

Poľovnícka organizácia

Telefón (mobil)

Email

Zosnulý

Organizácia



Nový filter sa zobrazí pri oknách s veľa riadkami automaticky pri otvorení alebo ho môžete aktivovať ikonkou lupy na nástrojovej lište a má niekoľko vylepšení. Filter si pamätá naposledy zadanú hodnotu, takže filter je možné postupne rozširovať podmienkami. Často používané kolónky sú na začiatku filtra, k málo používaným kolónkam sa dostanete cez 3 bodky. (na obr. Vyznačené červenou farbou). V novom filtri môžete jednoducho nájsť aj záznamy, ktoré boli vytvorené max. týžden, mesiac,.... dozadu. Stačí keď si vyberiete hore z roletky História záznamov.

Naposledy editované záznamy

Táto funkcia je podobná filtru a funkcii história, je však priamo zobrazená na úvodnej stránke. Pomocou tohto okienka môžete otvoriť posledné záznamy, ktoré ste naposledy menili.

Naposledy upravené ▲ ↗

- Organizácia: opk ZDIELANE
- Zoznam pofových lístkov: A064240
- Zoznam držiteľov PL: LN007 Laco
- Zoznam držiteľov PL: LN555 Ladislav
- Organizácia: OPK BJ
- Zoznam držiteľov PL: 17090616 Karol

Oblúbené položky ▲ ↗

- Zoznam držiteľov PL ★
- Zoznam pofových lístkov ★
- Poplatky za OPK
- zoznam držiteľov za OPK

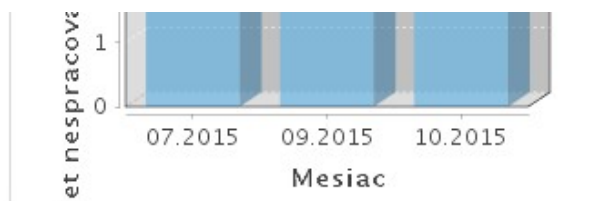

Prihlásenie do systému

Úvodná obrazovka:

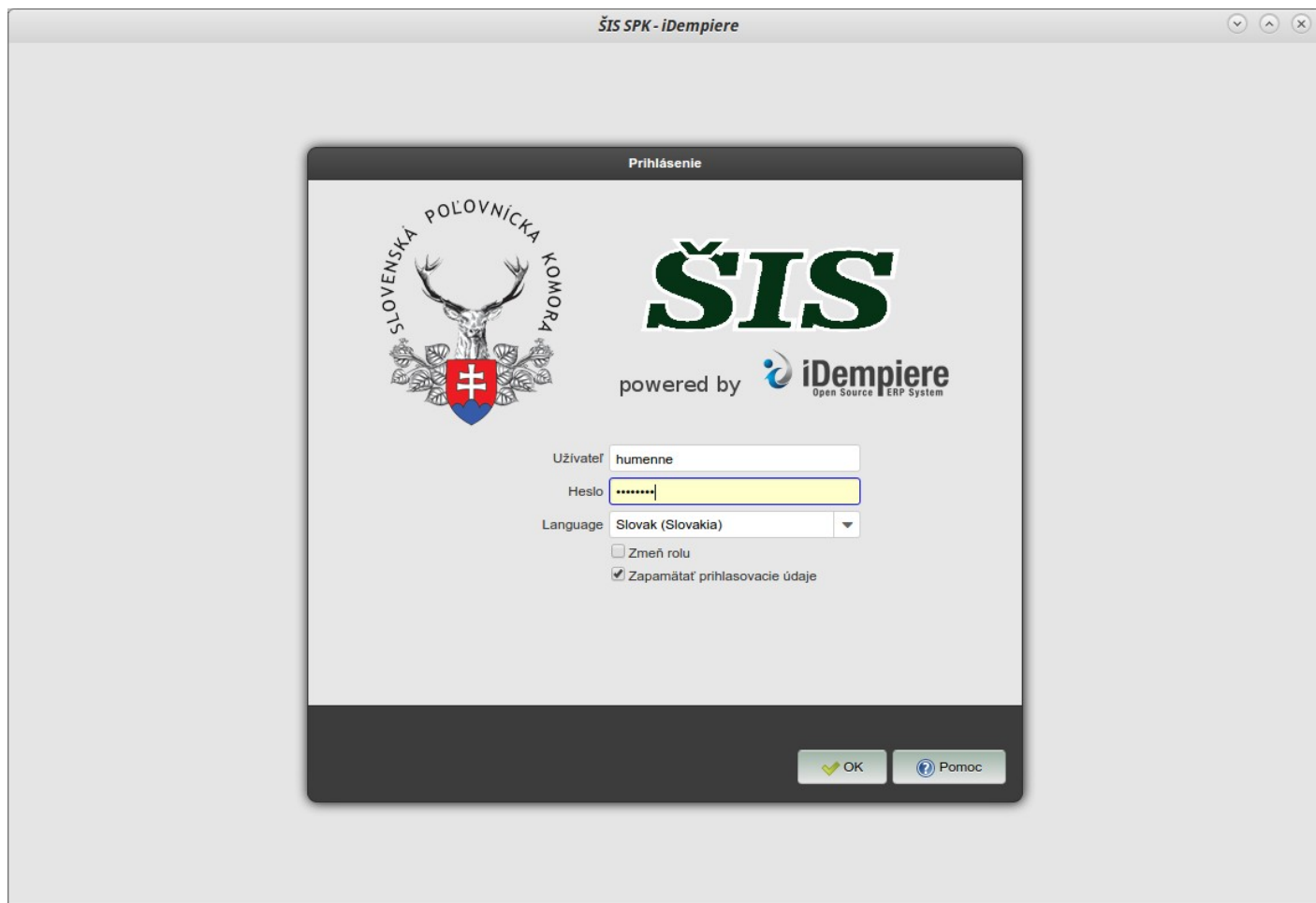

ŠIS SPK - iDempiere

Prihlásenie

SLOVENSKA POLOVNÍCKA KOMORA

ŠIS

powered by iDempiere
Open Source ERP System

Užívateľ humenne

Heslo

Language Slovak (Slovakia)

Zmeň rolu

Zapamätať prihlasovacie údaje

OK Pomoc

Povinne treba vyplniť všetky kolónky, **Užívateľ**, **Heslo** a **Jazyk**. Odporúčam zaškrtnúť kolónku Zapamätať prihlasovacie údaje. V tom prípade si systém pamätá užívateľské meno a jazyk. Kolónka Zmeň rolu je určená len pre užívateľov, ktorí majú prístup k viacerým organizáciám alebo rôznym oprávneniam.

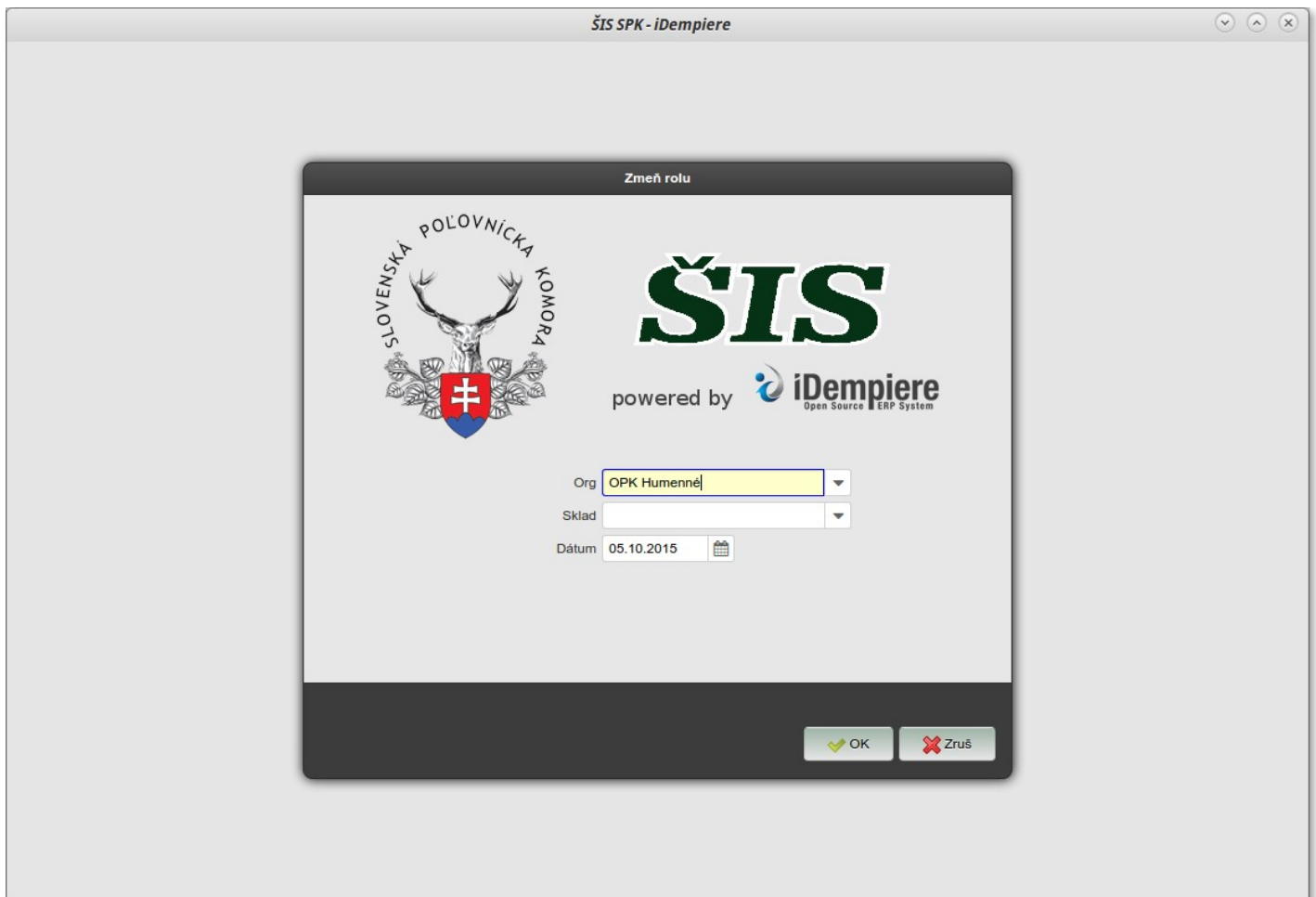

Pri prvom prihlásení systém ponúkne organizáciu, vyberte si svoju OPK. Po tomto kroku už uvidíte úvodnú obrazovku.

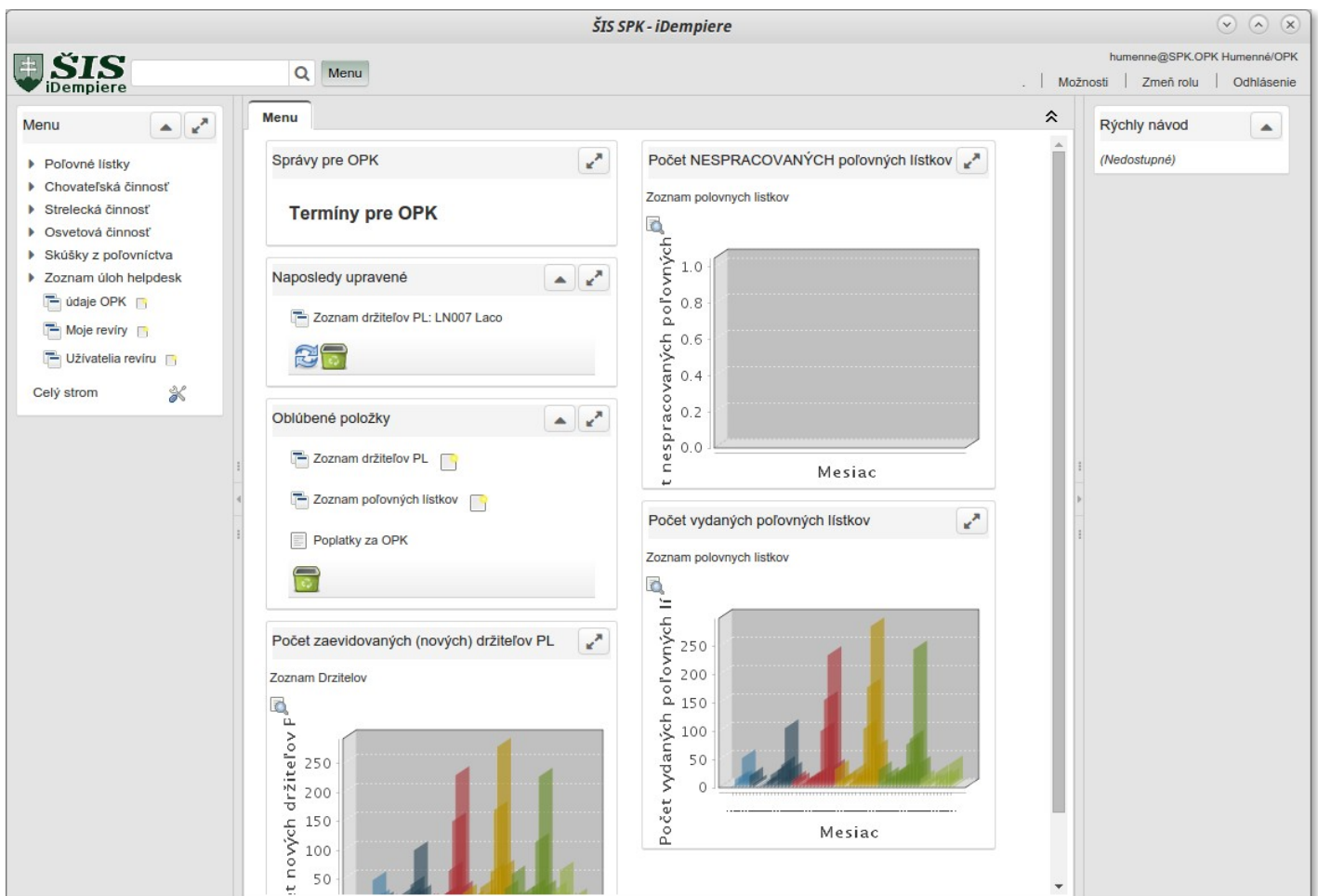

V prípade, že máte starší monitor s malým rozlíšením, odporúčam schovať lištu na pravej a ľavej strane.



Ikonky sú v červenej zóne

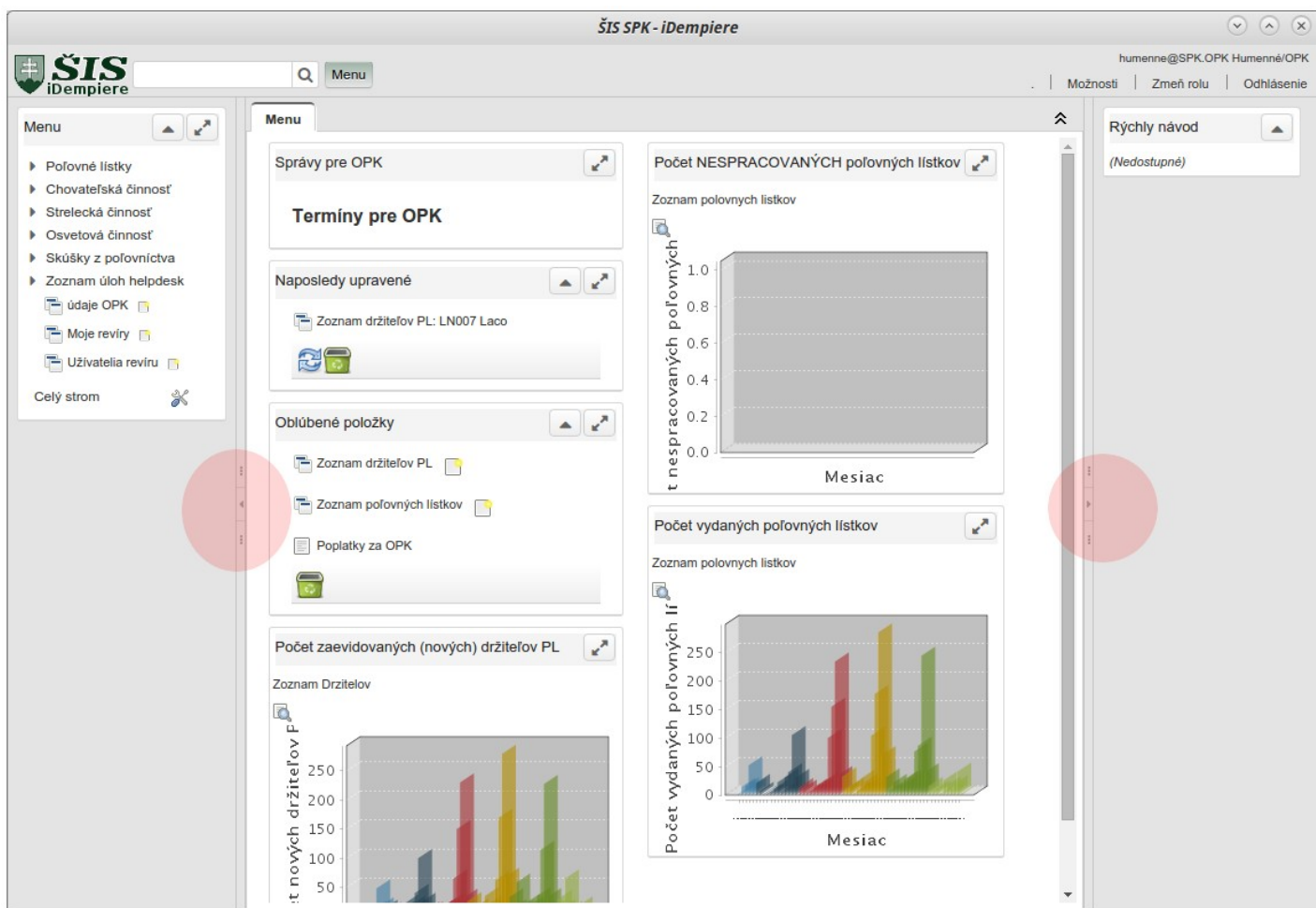

Po schovaní sa obsah rozšíri na celú šírku a menu máte plne k dispozícii na tlačidlo Menu, v hornej časti

Tlačidlo **Menu** na prístup k funkciám ŠIS.



Na úvodnej obrazovke môžete miniokná – grafy, obľúbené a naposledy upravené ľubovoľne presunúť na preferované miesto – dokonca aj do schovávateľnej lišty, ktorá sa dá hocikedy vysunúť.

The screenshot shows the 'ŠIS SPK - iDempiere' web application interface. The top navigation bar includes the application logo, a search bar, and a 'Menu' button. The user is logged in as 'SuperUser@SPK.*\OPK'. The main content area is divided into several sections:

- Menu:** A sidebar on the left containing a tree view of 'Pofovné listky' (e.g., Zoznam držiteľov PL, Zoznam pofovných listkov) and 'Oblíbené položky' (e.g., Zoznam držiteľov PL, Zoznam pofovných listkov).
- Počet NESPRACOVANÝCH pofovných listkov:** A 3D bar chart showing the number of unprocessed forms for July, September, and October 2015. The y-axis ranges from 0 to 4.
- Počet vydaných pofovných listkov:** A 3D bar chart showing the number of issued forms for the same months. The y-axis ranges from 0 to 8,000.
- Naposledy upravené:** A list of recently updated items, including 'Organizácia: opk ZDIELANE', 'Zoznam pofovných listkov: A064240', and others.
- Sprawy pre OPK:** A table with columns 'dátum', 'názov', and 'popis'. A row shows a message from 04.10.2015: 'VITAJTE v novej verzii iDempiere' with a red warning: 'POZOR, TOTO JE OSTRÁ DATABÁZA !!!'.
- Termíny pre OPK:** A section for OPK deadlines.
- Počet zaevidovaných (nových) držiteľov PL:** A section for the number of newly registered holders.

Úvodná obrazovka na celú šírku:

This screenshot shows the same 'ŠIS SPK - iDempiere' interface but with a different layout. The 'Menu' sidebar is now collapsed, and the dashboard content is expanded to fill the width. The widgets and charts are arranged in a more compact, side-by-side manner, demonstrating the flexibility of the interface layout.

Evidencia držiteľa PL

V menu vyberte poľovné lístky a kliknite na Zoznam držiteľov.

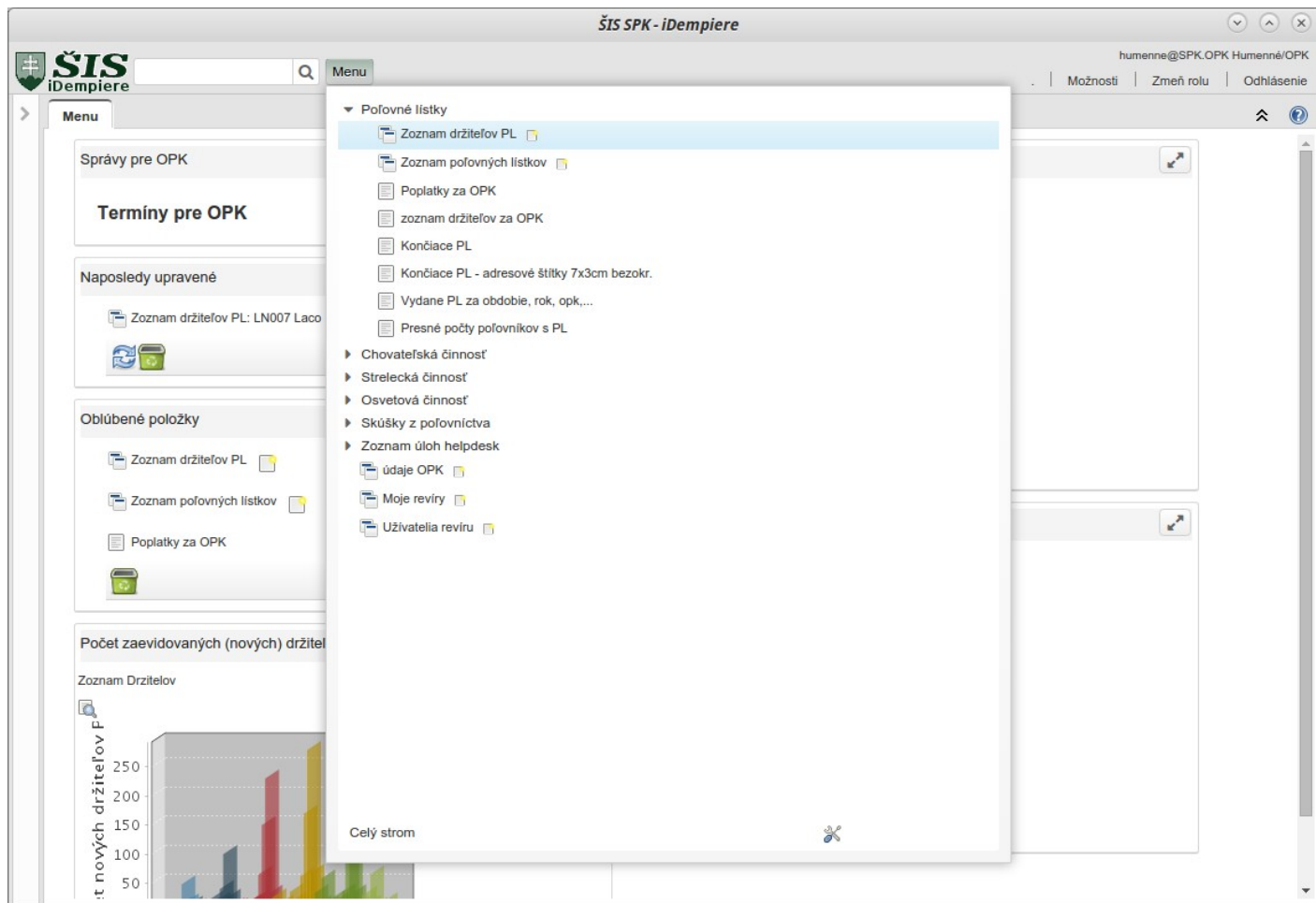

Zobrazí sa Vám filter, kde si môžete nájsť držiteľa a vykonať úpravy pokiaľ je držiteľ už v systéme a sú povolené zmeny. Údaje ako číslo občianskeho preukazu, dátum narodenia sú otvorené pre opravy stále. Meno, priezvisko, Titul a Adresa sú údaje, ktoré sa zamykajú spolu s vydaným PL.

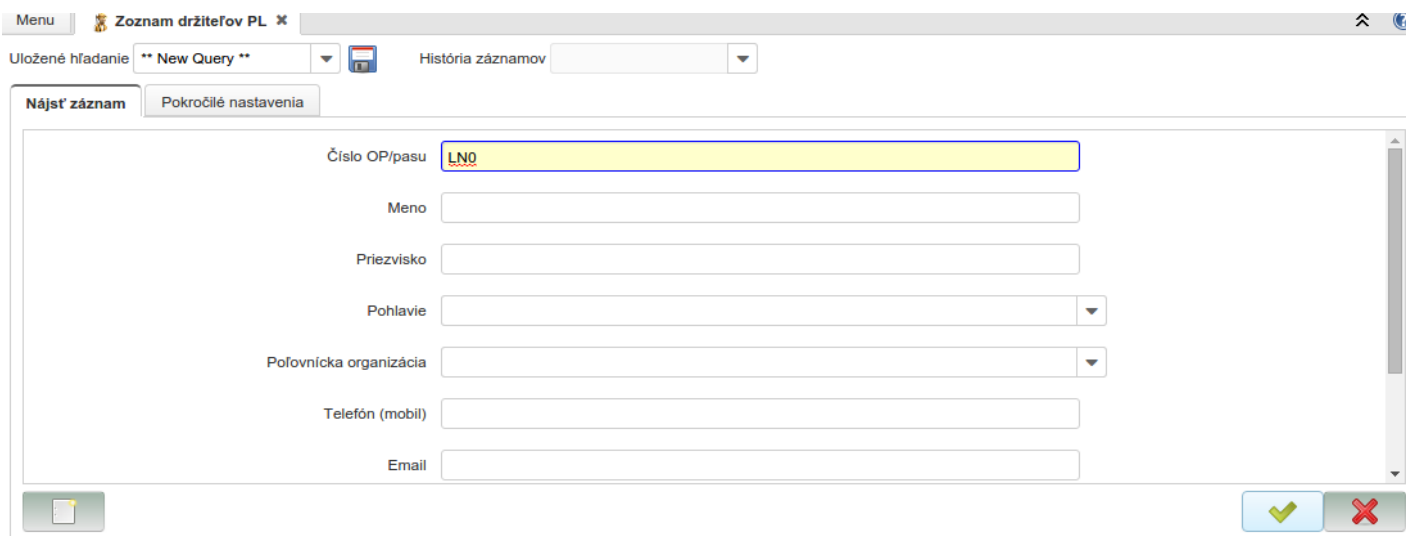

Vo filtri môžete hľadať napr. podľa ČOP, Mena, Priezviska,....

V prípade, že viete, že držiteľ určite nie je v systéme, môžete kliknúť na nový záznam (vľavo dole). Keď filter

potvrdíte, vytvoríte nový záznam na lište nástrojov. Povinné údaje sú vyznačené červenou farbou.

ŠIS SPK - iDempiere

humenne@SPK.OPK Humenné/OPK

Možnosti | Zmeň rolu | Odhlásenie

Menu *Zoznam držiteľov PL x

Zoznam držiteľov PL
+ členov a FO

Nový Uložiť Zrušiť Viac

Nový záznam Alt+N

Držiteľ PL

Vložený

Titul Organizácia OPK Humenné

Meno Priezvisko Titul za menom

Číslo OP/pasu extra meno

Dátum narodenia Vek 0 Pohlavie Muž

Poľovnicka organizácia Miesto skúšky Dátum skúšky

Email Telefón (mobil)

súhlasí s prijímaním emailov Súhlasí s prijímaním pošty Aktívny

Rozšírená evidencia

Je členom v.... Má korešpondenčnú adresu

Adresa

0 Záznamy

| Držiteľ PL | Adresa | Platná adresa | spracovaný | Organizácia |
|------------------|--------|---------------|------------|-------------|
| Nenájdený záznam | | | | |

Potom vyplňte údaje na podkarte Adresa a kliknite na Nový záznam. Keď kliknete na názov podkarty a podkarta ešte neobsahuje žiaden záznam, automaticky Vám systém vloží záznam. Pri zadávaní adresy pokračujte ikonkou **Vizitka** na konci kolónky.

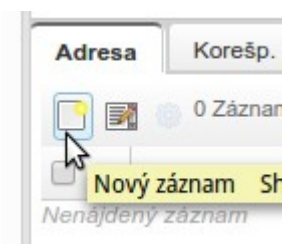

Menu *Zoznam držiteľov PL: LN007... x

Zoznam držiteľov PL
+ členov a FO

Nový Uložiť Zrušiť Viac

Držiteľ PL > Adresa

Vložený

spracovaný

Držiteľ PL LN007-Laco Nagy Organizácia OPK Humenné

Adresa

Platná adresa

Adresa - nastavte pomocou ikonky vedľa kolónky

Adresu treba vždy zadávať cez ikonku, nedá sa písať priamo do tej kolónky.

Držiteľ PL > Adresa ▼

ložený

spracovaný

Držiteľ PL * LN007-Laco Nagy

Organizácia * OPK Humenné

Adresa *

Ulica Pod mostom

Číslo domu 22

riadok 2/1 1. poschodie

riadok 2/2

Okres Bratislava I ▼

Mesto Bratislava ▼

PSČ 81101

Krajina Slovensko ▼

Map Route

OK

Po doplnení údajov kliknite na tlačidlo **Uložiť** a podľa potreby sa presuňte na hlavnú kartu skontrolovať a doplniť údaje. Napríklad aj v rozšírenej evidencii.

Vydávanie a operácie s PL

Kedže väčšina PL je už vydaných, najprv si treba prečítať návod na predĺženie PL.

V menu zvolíte poľovné lístky / Zoznam poľovných lístkov

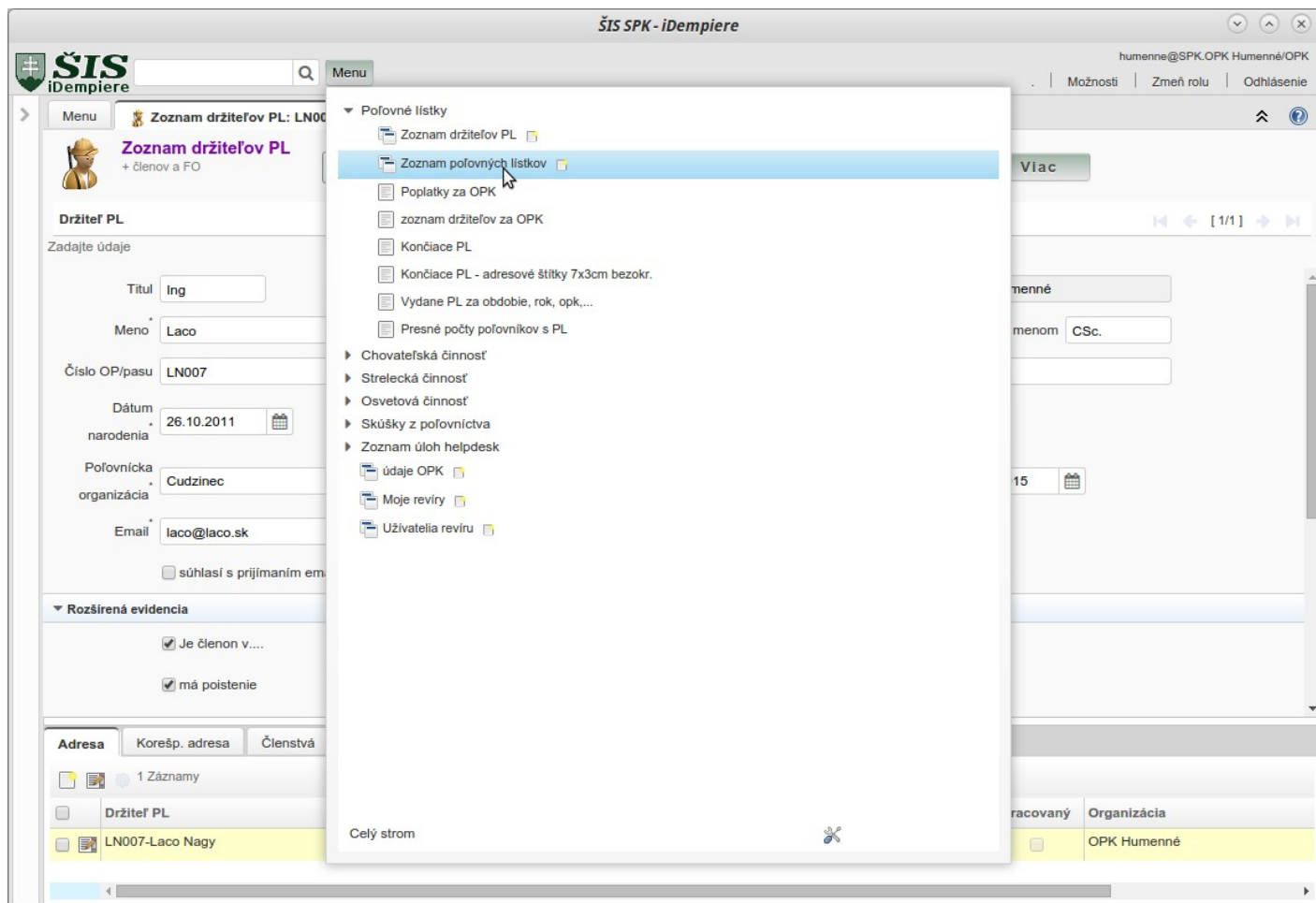

Po kliknutí sa zobrazí filter a do toho napíšete číslo PL, ktorý potrebujete predĺžiť. V prípade, že číslo PL nie je k dispozícii, (držiteľ prišiel bez PL), môžete nájsť všetky PL aj cez meno a priezvisko - cez ikonku panáčik za kolónkou držiteľ.

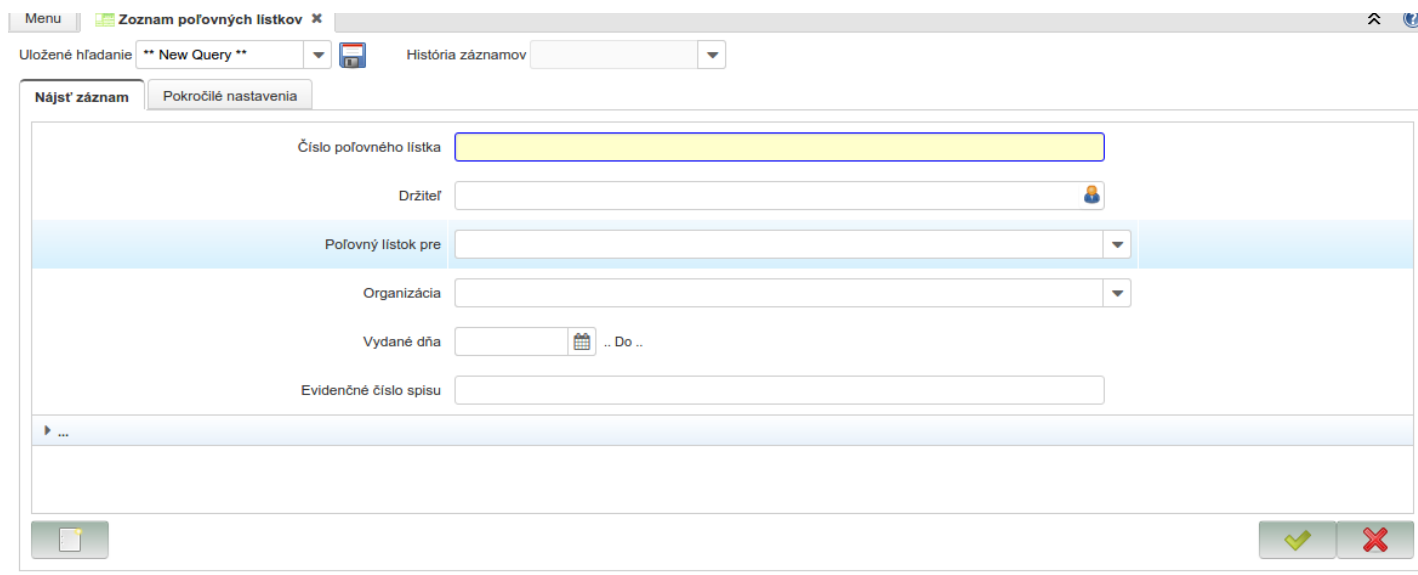

ŠIS SPK - iDempiere

humenne@SPK.OPK Humenné/OPK

Možnosti | Zmeň rolu | Odhlásenie

Menu | Zoznam držiteľov PL: LN007 ... | Zoznam poľovných lístkov: A...

Zoznam poľovných lístkov

Nový | Uložiť | Zrušiť | Viac

Poľovné lístky 1/2551

Zadajte údaje

Držiteľ: LN007-Laco Nagy Číslo poľovného lístka: A064242

Poľovný lístok pre: 2014 - Občan SR - na ROK Poplatok: 10,0

Dátum platnosti od: 05.10.2015 Dátum platnosti do: 31.12.2015 Vydané dňa: 05.10.2015

Evidenčné číslo spisu: 15/1111 Starý PL:

Poznámka: prvý PL Vytlač poznámku:

Aktívny Organizácia: OPK Humenné

Operácie za poplatok

Predĺženie | Zmena | Strata

História

0 Záznamy

| Organizácia | Číslo PL | poľovný lístok pre | Vydané dňa | Držiteľ | Platný od | Platný do | Poplatok | Evidenčné |
|------------------|----------|--------------------|------------|---------|-----------|-----------|----------|-----------|
| Nenájdený záznam | | | | | | | | |

Po vyhľadání PL zrolujte na spodok okna zoznam PL – tesne nad podkartami uvidíte lištu **Operácie za poplatok**. Musíte to rozkliknúť, pretože tieto tlačidlá náhodne, keďže tieto zapisujú aj poplatok a upravujú dátumy platnosti PL. Kliknite predĺženie. Uvoľní sa Vám kolónka Poľovný lístok pre – kde môžete zvoliť obdobie na predĺženie a kolónka ev. číslo.

Rovnako postupujte aj pri **strate** alebo **zmene** PL s tým rozdielom, že pri strate stačí zapísať nové evidenčné číslo a môžete tlačíť. Pri zmene musíte pred spracovaním opraviť aj zmenené údaje na karte držiteľa – najjednoduchšie kliknutím na popis **Držiteľ** pred kolónkou. (automaticky sa otvorí daný záznam). Po zmene údajov treba kliknúť do ďalšej kolónky alebo vedľa, aby systém detegoval zmenu údajov.

Po uložení a spracovaní môžete tlačíť predĺžený PL.

ŠIS SPK - iDempiere

humenne@SPK.OPK Humenné/OPK

Možnosti | Zmeň rolu | Odhlásenie

Menu | Zoznam držiteľov PL: LN007 ... | Zoznam poľovných lístkov: A...

Zoznam poľovných lístkov

Nový | **Uložiť** | Zrušiť | Viac

Uložiť zmeny Alt+S

1/2551

Poľovné lístky

Záznam uloženy

Držiteľ: LN007-Laco Nagy Číslo poľovného lístka: A064242

Poľovný lístok pre: 2014 - Občan SR - na 5 Rokov Poplatok: 20,0

Dátum platnosti od: 01.01.2016 Dátum platnosti do: 31.12.2020 Vydané dňa: 05.10.2015

Evidenčné číslo spisu: 16/1111 Starý PL

Poznámka: Predĺženie poľovného lístka. 2015-10-05 07:37:07.423 Vytlač poznámku:

Aktívny Organizácia: OPK Humenné

Spracuj

PL bol vydaný z dôvodu predĺženia.

História

1 Záznamy

| Organizácia | Číslo PL | poľovný lístok pre | Vydané dňa | Držiteľ | Platný od | Platný do | Poplatok | Evidenčné |
|-------------|----------|--------------------------|------------|-----------------|------------|------------|----------|-----------|
| OPK Humenné | A064242 | 2014 - Občan SR - na ROK | 05.10.2015 | LN007_Laco_Nagy | 05.10.2015 | 31.12.2015 | 10,0 | 15/1111 |

Pri PL sa na podkarte zobrazuje história. V prípade potreby môžete skontrolovať PL aj na podkarte PL v okne Zoznam držiteľov. (ak bolo otvorené aj pred vydaním PL, treba **obnoviť**.)

ŠIS SPK - iDempiere

humenne@SPK.OPK Humenné/OPK

Možnosti | Zmeň rolu | Odhlásenie

Menu | Zoznam držiteľov PL: LN007 ... | Zoznam poľovných lístkov: A...

Zoznam držiteľov PL

+ členov a FO

Nový | Uložiť | Zrušiť | Viac

Držiteľ PL

Zadajte údaje

Titul: Ing Organizácia: OPK Humenné

Meno: Laco Priezvisko: Nagy Titul za menom: CSc.

Číslo OP/pasu: LN007 extra meno:

Dátum narodenia: 26.10.2011 Vek: 3 Pohlavie: Muž

Poľovnícka organizácia: Cudzinec Miesto skúšky: 132 Dátum skúšky: 24.02.2015

Email: laco@laco.sk Telefón (mobil): 0999123456

súhlasí s prijímaním emailov Súhlasí s prijímaním pošty Aktívny Uzamknutý

Rozšírená evidencia

Je členom v... Má korešpondenčnú adresu

| Adresa | Korešp. adresa | PL | Členstvá | Poistenie | Zbrane | Vyznamenania | Disciplinárne k. | | | |
|-----------------|----------------|----------|--------------|------------|-------------------------------------|--------------|------------------|----------|-----------------------------------|-----------|
| 2 Záznamy | | | | | | | | | | |
| Držiteľ PL | Organizácia | Číslo PL | ev. číslo sp | Vydaný dňa | Aktívny PL | Platný od | Platný do | poplatok | poznámka | predĺženi |
| LN007-Laco Nagy | OPK Humenné | A064242 | 15/1111 | 05.10.2015 | <input checked="" type="checkbox"/> | 05.10.2015 | 31.12.2015 | 10,0 | prvý PL | |
| LN007-Laco Nagy | OPK Humenné | A064242 | 16/1111 | 05.10.2015 | <input checked="" type="checkbox"/> | 01.01.2016 | 31.12.2020 | 20,0 | Predĺženie poľovného lístka. 2... | |

Vydanie nového poľovného lístka

Otvorte Zoznam poľovných lístkov cez menu (al. oblúbené položky). Potvrďte filter, potom kliknite na **Nový záznam**. Držiteľa vyhľadajte cez panáčika na konci kolónky.

ŠIS SPK - iDempiere

humenne@SPK.OPK Humenné/OPK

Možnosti | Zmeň rolu | Odhlásenie

Menu | Zoznam držiteľov PL: LN007... | *Zoznam poľovných lístkov

Zoznam poľovných lístkov

Nový | Uložiť | Zrušiť | Viac

Poľovné lístky

Vložený

Držiteľ: LN007-Laco Nagy

Číslo poľovného lístka

Poľovný lístok pre

Poplatok: 0,0

Dátum platnosti od: | Dátum platnosti do: | Vydané dňa

Evidenčné číslo spisu

Starý PL

Poznámka

Vytlač poznámku:

Aktívny

Organizácia: OPK Humenné

História

0 Záznamy

| Organizácia | Číslo PL | poľovný lístok pre | Vydané dňa | Držiteľ | Platný od | Platný do | Poplatok | Evidenčné |
|------------------|----------|--------------------|------------|---------|-----------|-----------|----------|-----------|
| Nenájdený záznam | | | | | | | | |

Vyhľadávač držiteľa vyzerá nasledovne. Hľadanie sa spustí enterom alebo ikonkou obnoviť dole vľavo. Treba označiť riadok a potvrdiť zelenou fajkou dole vpravo.

Nájdí držiteľa

ČOP: | Meno: La | Priezvisko: Na | všetci / žiadny

Mesto, Obec: | PSČ: | Telefón: |

| | ČOP | Meno | Priezvisko | Titul | Mesto, Obec | PSČ | Ulica | číslo domu | Telefón |
|----------------------------------|-------|------|------------|-------|-------------|-------|------------|------------|------------|
| <input checked="" type="radio"/> | LN007 | Laco | Nagy | Ing | Bratislava | 81101 | Pod mostom | 22 | 0999123456 |

1 Nájdené riadky - Zadať vyhľadávací kritérium (prípadne s %)

OK

Môžete vyplniť ľubovoľnú kolónku, medzi ktorými je aplikovaná operácia „A“ v prípade, že poznáte ČOP, do filtra nemusíte vstúpiť, stačí zadať do kolónky držiteľ a prejsť na ďalšiu kolónku. Potom stačí vybrať typ PL – časovú platnosť a typ osoby, nastaviť začiatok platnosti, dopísať evidenčné číslo. Po vyplnení údajov PL môžete spracovať a vytlačiť. Tip: ak hľadáte len časť z priezviska použite znak %. napr. „%ová“. Na konci slova % sa dopĺňa automaticky pri každom hľadaní.